

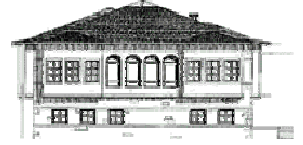

ΙΔΡΥΜΑ ΑΝΑΠΤΥΞΗΣ
ΤΟΥ ΜΕΤΣΟΒΙΟΥ ΚΕΝΤΡΟΥ ΔΙΕΠΙΣΤΗΜΟΝΙΚΗΣ ΕΡΕΥΝΑΣ
(ΜΕ.Κ.Δ.Ε.) του Ε. Μ. ΠΟΛΥΤΕΧΝΕΙΟΥ
ΚΟΙΝΩΦΕΛΕΣ ΙΔΡΥΜΑ (Π.Δ. Φ.Ε.Κ. 559, τ.Β, 15.5.2001)



ΤΑΧΥΔΡΟΜΙΚΗ ΔΙΕΥΘΥΝΣΗ ΓΙΑ ΤΗΝ ΑΠΟΣΤΟΛΗ ΕΡΓΑΣΙΩΝ
ΓΙΑ ΤΑ ΒΡΑΒΕΙΑ ΤΟΥ ΙΔΡΥΜΑΤΟΣ ΑΝΑΠΤΥΞΗΣ ΤΟΥ
ΜΕΤΣΟΒΙΟΥ ΚΕΝΤΡΟΥ ΔΙΕΠΙΣΤΗΜΟΝΙΚΗΣ ΕΡΕΥΝΑΣ (ΜΕ.Κ.Δ.Ε.) ΤΟΥ Ε.Μ.Π.

Οι ενδιαφερόμενοι οι οποίοι επιθυμούν να υποβάλουν τις εργασίες για τα βραβεία που έχει προκηρύξει το Ίδρυμα Ανάπτυξης του Μετσόβιου Κέντρου Διεπιστημονικής Έρευνας (ΜΕ.Κ.Δ.Ε.) του Ε.Μ.Π. για την Προστασία και Ανάπτυξη του Ορεινού Περιβάλλοντος και των Τοπικών Ευρωπαϊκών Πολιτισμών, μπορούν να τις στείλουν ή να τις καταθέσουν στα γραφεία του Ιδρύματος Ανάπτυξης και του ΜΕ.Κ.Δ.Ε. του Ε.Μ.Π. στη διεύθυνση:

Πατησίων 42
Τ.Κ. 10682, Αθήνα
πρώην Κτίριο Τεχνικής Υπηρεσίας, 2ος όροφος
(Υπόψη κ. Α. Γεροντέλη, τηλ. 210-7723944)

Τα προκηρυχθέντα βραβεία είναι τα εξής:

- Βραβείο για την καλύτερη ερευνητική εργασία στο πεδίο: *“Η Συμβολή των Επιστημών και της Τεχνολογίας στην Αντιμετώπιση των Προβλημάτων των Ορεινών Περιοχών και στην Ολοκληρωμένη τους Ανάπτυξη”*, Αφιερωμένο στη μνήμη του αγαπημένου μας συναδέλφου Καθηγητή Στράτου Γαλανή (χρηματική ενίσχυση 1500 €), προθεσμία υποβολής μέχρι 30/10/2015.
- Βραβείο για την καλύτερη προπτυχιακή διπλωματική εργασία στο πεδίο: *«Προστασία και Ολοκληρωμένη Ανάπτυξη των Ορεινών Περιοχών και Ανάδειξη των Τοπικών Ευρωπαϊκών Πολιτισμών»*. (χρηματική ενίσχυση 1000 €), προθεσμία υποβολής μέχρι 30/10/2015.
- Βραβείο για την καλύτερη μεταπτυχιακή διπλωματική εργασία στο πεδίο: *«Προστασία και Ολοκληρωμένη Ανάπτυξη των Ορεινών Περιοχών και Ανάδειξη των Τοπικών Ευρωπαϊκών Πολιτισμών»*. (χρηματική ενίσχυση 1500 €), προθεσμία υποβολής μέχρι 30/10/2015.
- Παράταση προθεσμίας υποβολής εργασιών για το βραβείο καλύτερης ερευνητικής εργασίας στα πεδία της πολυδιάστατης κρίσης και της ανάγκης, σε πανηγυρικό, υπερεθνικό, εθνικό, περιφερειακό και τοπικό επίπεδο, για πολιτικές Ολοκληρωμένης (οικονομικής, κοινωνικής, πολιτικής, πολιτισμικής, κατάλληλης τεχνικής/τεχνολογικής) Ανάπτυξης, η οποία να τελείται σε διαλεκτική αρμονία και με σεβασμό στον Άνθρωπο, όπως αυτός και οι συλλογικότητές του εντάσσονται στο φυσικό και πολιτισμικό τους περιβάλλον, ως αναπόσπαστα μέρη του και όχι ως κυρίαρχοι, ιδιοκτήτες, «επενδυτές» και εκμεταλλευτές του· με ειδική έμφαση και στις ορεινές περιοχές. (χρηματική ενίσχυση 2000 €), προθεσμία υποβολής μέχρι 27/2/2015.
- Βραβείο για τον πρώτο/τη, κατά σειρά, φοιτητή/τρια του Ε.Μ.Π. με καταγωγή από το Μέτσοβο, με το μεγαλύτερο βαθμό εισαγωγής στο Εθνικό Μετσόβιο Πολυτεχνείο, για το ακαδημαϊκό έτος 2014-2015 (χρηματική ενίσχυση 1000 €).

Οι ενδιαφερόμενοι μπορούν να πληροφορηθούν για τους σκοπούς και τις δραστηριότητες του ΜΕ.Κ.Δ.Ε. του Ε.Μ.Π. και του Ιδρύματος Ανάπτυξης του ΜΕ.Κ.Δ.Ε. του Ε.Μ.Π. στις ιστοσελίδες:

www.ntua.gr/MIRC/ και www.ntua.gr/MIRC/foundation.htm

Πληροφορίες: Αγγελική Γεροντέλη, Τηλ. 210 7723944, 7723448, Fax/Τηλ.: 210 7723482

Email: mirc@central.ntua.gr, ageron@central.ntua.gr

ΜΕΤΣΟΒΙΟ ΚΕΝΤΡΟ ΔΙΕΠΙΣΤΗΜΟΝΙΚΗΣ ΕΡΕΥΝΑΣ (ΜΕ.Κ.Δ.Ε.) του Ε.Μ. ΠΟΛΥΤΕΧΝΕΙΟΥ
για την προστασία και ανάπτυξη του ορεινού περιβάλλοντος και των τοπικών ευρωπαϊκών πολιτισμών.
ΠΑΤΗΣΙΩΝ 42, 10682, ΑΘΗΝΑ, ΤΗΛ. 772-2593, 3448, 3944, FAX: 772-2594, 3945
EMAIL: mirc@central.ntua.gr [HTTP://www.ntua.gr/MIRC/](http://www.ntua.gr/MIRC/)