

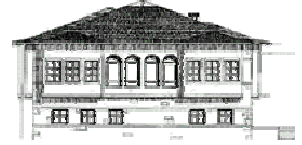

**ΙΔΡΥΜΑ ΑΝΑΠΤΥΞΗΣ
ΤΟΥ ΜΕΤΣΟΒΙΟΥ ΚΕΝΤΡΟΥ ΔΙΕΠΙΣΤΗΜΟΝΙΚΗΣ ΕΡΕΥΝΑΣ
(ΜΕ.Κ.Δ.Ε.) του Ε. Μ. ΠΟΛΥΤΕΧΝΕΙΟΥ
ΚΟΙΝΩΦΕΛΕΣ ΙΔΡΥΜΑ (Π.Δ. Φ.Ε.Κ. 559, τ.Β, 15.5.2001)**



**ΠΑΡΑΤΑΣΕΙΣ ΠΡΟΘΕΣΜΙΩΝ ΥΠΟΒΟΛΗΣ ΕΡΓΑΣΙΩΝ ΚΑΙ ΠΡΟΚΗΡΥΞΕΙΣ ΝΕΩΝ ΒΡΑΒΕΙΩΝ
ΤΟΥ ΙΔΡΥΜΑΤΟΣ ΑΝΑΠΤΥΞΗΣ ΤΟΥ ΜΕ.Κ.Δ.Ε. ΤΟΥ Ε.Μ.Π.**

Το Ίδρυμα Ανάπτυξης του Μετσόβιου Κέντρου Διεπιστημονικής Έρευνας (ΜΕ.Κ.Δ.Ε.) του Ε.Μ.Π. για την Προστασία και Ανάπτυξη του Ορεινού Περιβάλλοντος και των Τοπικών Ευρωπαϊκών Πολιτισμών προκηρύσσει:

- Βραβείο για την καλύτερη ερευνητική εργασία στο πεδίο: *“Η Συμβολή των Επιστημών και της Τεχνολογίας στην Αντιμετώπιση των Προβλημάτων των Ορεινών Περιοχών και στην Ολοκληρωμένη τους Ανάπτυξη”*, Αφιερωμένο στη μνήμη του αγαπημένου μας συναδέλφου Καθηγητή Στράτου Γαλανή (χρηματική ενίσχυση 1500 €).
Παράταση προθεσμίας υποβολής μέχρι 30/10/2018.
- Δύο (2) βραβεία για την καλύτερη δημοσίευση σε επιστημονικό περιοδικό ελληνικό ή ξένο με σύστημα κριτών, σε θέματα *Ολοκληρωμένης (πολιτισμικής, πολιτικής, κοινωνικής, οικονομικής, τεχνικής/τεχνολογικής) Ανάπτυξης των ορεινών ηπειρωτικών και νησιωτικών περιοχών* (χρηματική ενίσχυση 1000 €το καθένα).
Παράταση Προθεσμίας υποβολής μέχρι 30/10/2018.
- Βραβείο για τον πρώτο/τη, κατά σειρά, φοιτητή/τρια του Ε.Μ.Π. με καταγωγή από το Μέτσοβο, με το μεγαλύτερο βαθμό εισαγωγής στο Εθνικό Μετσόβιο Πολυτεχνείο, για το ακαδημαϊκό έτος 2018-2019 (χρηματική ενίσχυση 1000 €).**Προθεσμία υποβολής μέχρι 30/11/2018.**
- Βραβείο για τη καλύτερη ερευνητική εργασία στο πεδίο: *«Ανάπτυξη μεθόδων και τεχνικών συμβολής στην Ολοκληρωμένη Ανάπτυξη των Ορεινών και των Νησιωτικών Περιοχών»*. (χρηματική ενίσχυση 1000 €).
Προθεσμία υποβολής μέχρι 30/10/2018.
- Βραβείο για την καλύτερη ερευνητική εργασία στο πεδίο: *«Σύγχρονα εργαστήρια ξυλογλυπτικής στο Μέτσοβο. Συνέχεια μιας μακράς παράδοσης. Μετσοβίτικη ξυλογλυπτική και η συμβολή της στην οικιακή και εκκλησιαστική εσωτερική αρχιτεκτονική»*. (χρηματική ενίσχυση 1000 €).**Προθεσμία υποβολής μέχρι 30/10/2018.**
- Βραβείο για τη συγγραφή δοκιμίου για τις Πολιτισμικές αξίες και παραδόσεις της ορεινής Κρήτης: Θεμελιώδης προϋπόθεση για την Ολοκληρωμένη της Ανάπτυξη .Στο πλαίσιο της συνεργασίας με την εταιρεία Κρητικών Σπουδών. (χρηματική ενίσχυση 1500 €).**Προθεσμία υποβολής μέχρι 30.10.2019.**
- Βραβείο για τη συγγραφή δοκιμίου για τις Πολιτισμικές αξίες της ορεινής νησιωτικής Ελλάδας: Θεμελιώδης προϋπόθεση για την Ολοκληρωμένη της Ανάπτυξη.(χρηματική ενίσχυση 1500 €).
Προθεσμία υποβολής μέχρι 30.10.2019.

Οι ενδιαφερόμενοι μπορούν να βρουν αναλυτικές πληροφορίες για τα απαιτούμενα δικαιολογητικά και τις προδιαγραφές κάθε βραβείου, καθώς και για τους σκοπούς και τις δραστηριότητες του ΜΕ.Κ.Δ.Ε. του Ε.Μ.Π. και του Ίδρυματος Ανάπτυξης του ΜΕ.Κ.Δ.Ε. του Ε.Μ.Π. στις ιστοσελίδες: <http://mirc.ntua.gr/> και <http://mirc.ntua.gr/foundation.htm>

Επίσης, στην ιστοσελίδα του Δ.Π.Μ.Σ. του Ε.Μ.Π. «Περιβάλλον και Ανάπτυξη», <http://environ.survey.ntua.gr/> μπορούν να βρουν κείμενα για τη θεωρία και την πράξη της Ολοκληρωμένης Ανάπτυξης <http://environ.survey.ntua.gr/dpms/text-for-complete-development.html>

Πληροφορίες: Αγγελική Γεροντέλη, τηλ. 210-7723944, Έλσα Μιχαηλίδου, τηλ.:210-7723482, Δ.Ρόκος τηλ.: 210-7723448, Email: mirc@central.ntua.gr, mirc.dev.foundation@gmail.com, ageron@central.ntua.gr, elmich@central.ntua.gr