

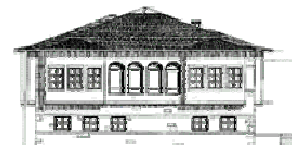

ΙΔΡΥΜΑ ΑΝΑΠΤΥΞΗΣ
ΤΟΥ ΜΕΤΣΟΒΙΟΥ ΚΕΝΤΡΟΥ ΔΙΕΠΙΣΤΗΜΟΝΙΚΗΣ ΕΡΕΥΝΑΣ
(ΜΕ.Κ.Δ.Ε.) του Ε. Μ. ΠΟΛΥΤΕΧΝΕΙΟΥ
ΚΟΙΝΩΦΕΛΕΣ ΙΔΡΥΜΑ (Π.Δ. Φ.Ε.Κ. 559, τ.Β, 15.5.2001)



**ΠΡΟΚΗΡΥΞΗ ΒΡΑΒΕΙΩΝ
ΓΙΑ ΤΗΝ ΚΑΛΥΤΕΡΗ ΔΗΜΟΣΙΕΥΣΗ
ΣΕ ΕΠΙΣΤΗΜΟΝΙΚΟ ΠΕΡΙΟΔΙΚΟ ΕΛΛΗΝΙΚΟ Ή ΞΕΝΟ ΜΕ ΣΥΣΤΗΜΑ ΚΡΙΤΩΝ**

Το Ίδρυμα Ανάπτυξης του Μετσόβιου Κέντρου Διεπιστημονικής Έρευνας (ΜΕ.Κ.Δ.Ε.) του Ε.Μ.Π. για την Προστασία και Ανάπτυξη του Ορεινού Περιβάλλοντος και των Τοπικών Ευρωπαϊκών Πολιτισμών με απόφαση του Διοικητικού του Συμβουλίου προκηρύσσει **2 βραβεία για την καλύτερη δημοσίευση σε επιστημονικό περιοδικό ελληνικό ή ξένο με σύστημα κριτών**, σε θέματα:

«Ολοκληρωμένης (πολιτισμικής, πολιτικής, κοινωνικής, οικονομικής, τεχνικής/τεχνολογικής) Ανάπτυξης των ορεινών ηπειρωτικών και νησιωτικών περιοχών».

**Τα βραβεία θα συνοδεύονται από οικονομική ενίσχυση ύψους 1000 € το καθένα.
Προθεσμία υποβολής μέχρι 30.10.2018.**

Οι δημοσιευμένες εργασίες, θα πρέπει να υποβληθούν σε δύο αντίγραφα και σε ηλεκτρονική μορφή, με το βιογραφικό σημείωμα και λοιπά στοιχεία επικοινωνίας των υποψηφίων και με ένα μικρό κείμενο τεκμηρίωσης της σνάφειας της μελέτης τους με το αντικείμενο του βραβείου, στη διεύθυνση:

**Εθνικό Μετσόβιο Πολυτεχνείο – ΜΕ.Κ.Δ.Ε. του Ε.Μ.Π.
Ίδρυμα Ανάπτυξης του ΜΕ.Κ.Δ.Ε. του Ε.Μ.Π.
Βραβείο καλύτερης δημοσίευσης σε επιστημονικό περιοδικό ελληνικό ή ξένο, με σύστημα κριτών
Πατησίων 42, Τ.Κ. 10682, Αθήνα
Κτίριο Τεχνικής Υπηρεσίας, 2ος όροφος**

Μαζί θα πρέπει να υποβληθούν και οι βεβαιώσεις από τα επιστημονικά περιοδικά στα οποία έχουν υποβληθεί, ότι έχουν γίνει αποδεκτές και πρόκειται να δημοσιευθούν σε επόμενο τεύχος.

Η Διεπιστημονική Κριτική Επιτροπή του Διαγωνισμού, απαρτιζόμενη από μέλη ΔΕΠ Α.Ε.Ι., θα υποβάλει τη σχετική τεκμηριωμένη εισήγησή της, προς το Δ.Σ. του Ιδρύματος. Τα αντίγραφα των εργασιών που θα υποβληθούν δεν επιστρέφονται και θα παραμείνουν στις Βιβλιοθήκες του ΜΕ.Κ.Δ.Ε. του Ε.Μ.Π. και του Ιδρύματος.

Οι ενδιαφερόμενοι μπορούν να πληροφορηθούν για τους σκοπούς και τις δραστηριότητες του Ιδρύματος Ανάπτυξης του ΜΕ.Κ.Δ.Ε. του Ε.Μ.Π. και του ΜΕ.Κ.Δ.Ε. του Ε.Μ.Π. στις ιστοσελίδες:

<http://mirc.ntua.gr/> και <http://mirc.ntua.gr/foundation.htm>

Επίσης, στην ιστοσελίδα του Δ.Π.Μ.Σ. του Ε.Μ.Π. «Περιβάλλον και Ανάπτυξη» <http://environ.survey.ntua.gr/>, <http://environ.survey.ntua.gr/dpms/text-for-complete-development.html> μπορούν να βρουν κείμενα για τη θεωρία και την πράξη της Ολοκληρωμένης Ανάπτυξης.

Πληροφορίες: Αγγελική Γεροντέλη, τηλ. 210 7723944, Έλσα Μιχαηλίδου, τηλ.:210 7723482, Δ.Ρόκος τηλ.: 210-7723448

Email: mirc.dev.foundation@gmail.com, mirc@central.ntua.gr, ageron@central.ntua.gr, elmich@central.ntua.gr