

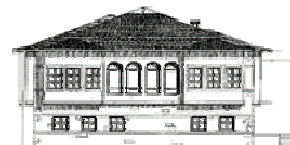

**ΙΔΡΥΜΑ ΑΝΑΠΤΥΞΗΣ  
ΤΟΥ ΜΕΤΣΟΒΙΟΥ ΚΕΝΤΡΟΥ ΔΙΕΠΙΣΤΗΜΟΝΙΚΗΣ ΕΡΕΥΝΑΣ  
(ΜΕ.Κ.Δ.Ε.) του Ε. Μ. ΠΟΛΥΤΕΧΝΕΙΟΥ  
ΚΟΙΝΩΦΕΛΕΣ ΙΔΡΥΜΑ (Π.Δ. Φ.Ε.Κ. 559, τ.Β, 15.5.2001)**



**ΠΑΡΑΤΑΣΗ ΠΡΟΘΕΣΜΙΑΣ ΥΠΟΒΟΛΗΣ ΕΡΓΑΣΙΩΝ ΓΙΑ ΤΟ  
ΑΦΙΕΡΩΜΕΝΟ ΣΤΟΝ ΣΤΡΑΤΟ ΓΑΛΑΝΗ  
ΒΡΑΒΕΙΟ ΚΑΛΥΤΕΡΗΣ ΕΡΕΥΝΗΤΙΚΗΣ ΕΡΓΑΣΙΑΣ**

Το Ίδρυμα Ανάπτυξης του Μετσόβιου Κέντρου Διεπιστημονικής Έρευνας (ΜΕ.Κ.Δ.Ε.) του Ε.Μ.Π. για την Προστασία και Ανάπτυξη του Ορεινού Περιβάλλοντος και των Τοπικών Ευρωπαϊκών Πολιτισμών με απόφαση του Διοικητικού του Συμβουλίου προκηρύσσει βραβείο για την καλύτερη ερευνητική εργασία στο πεδίο:

**“Η Συμβολή των Επιστημών και της Τεχνολογίας στην Αντιμετώπιση των Προβλημάτων των Ορεινών Περιοχών και στην Ολοκληρωμένη τους Ανάπτυξη”**

**Αφιερωμένο στη μνήμη του αγαπημένου μας συναδέλφου Καθηγητή Στράτου Γαλανή,**

ο οποίος στήριξε από την ίδρυσή του το Ίδρυμα Ανάπτυξης του Μετσόβιου Κέντρου Διεπιστημονικής Έρευνας του Εθνικού Μετσόβιου Πολυτεχνείου (ΜΕ.Κ.Δ.Ε. του Ε.Μ.Π.) ως μέλος του Διοικητικού Συμβουλίου και ταμίας του.

**Το βραβείο θα συνοδεύεται από οικονομική ενίσχυση ύψους 1.500 €.**

**Παράταση προθεσμίας υποβολής μέχρι 30.10.2018**

Οι εργασίες, θα πρέπει να υποβληθούν σε δύο αντίγραφα, με το βιογραφικό σημείωμα των υποψηφίων και με ένα μικρό κείμενο τεκμηρίωσης της συνάφειας της μελέτης τους με το αντικείμενο του βραβείου, στη διεύθυνση:

**Εθνικό Μετσόβιο Πολυτεχνείο – ΜΕ.Κ.Δ.Ε. του Ε.Μ.Π - Ίδρυμα Ανάπτυξης του ΜΕ.Κ.Δ.Ε. του Ε.Μ.Π.  
Βραβείο καλύτερης ερευνητικής εργασίας, Αφιερωμένο στον Στράτο Γαλανή  
Πατησίων 42, Τ.Κ. 10682, Αθήνα  
Κτίριο Τεχνικής Υπηρεσίας, 2ος όροφος**

Μέσα στο φάκελο ο οποίος δεν θα αναγράφει αποστολέα θα υπάρχει:

1. Η εργασία σε δύο αντίτυπα και σε ηλεκτρονική μορφή, χωρίς όμως τα ονόματα του/των συγγραφέων. Σε κάθε αντίτυπο δεν θα υπάρχουν ονόματα, αλλά θα γράφεται με μολύβι αλφαριθμητικός κωδικός αριθμός της επιλογής του/των συγγραφέων.

2. Σφραγισμένος αδιαφανής φάκελος ο οποίος θα αναφέρει στην εξωτερική του όψη τον αλφαριθμητικό κωδικό αριθμό και το βραβείο για το οποίο υποβάλλεται η συγκεκριμένη ερευνητική εργασία. Μέσα στο φάκελο θα υπάρχουν τα πλήρη ονόματα και λοιπά στοιχεία επικοινωνίας του/των συγγραφέων, το βιογραφικό τους σημείωμα και το μικρό κείμενο τεκμηρίωσης.

Η Διεπιστημονική Κριτική Επιτροπή του Διαγωνισμού, απαρτιζόμενη από μέλη ΔΕΠ Α.Ε.Ι., θα υποβάλει τη σχετική τεκμηριωμένη εισήγησή της, προς το Δ.Σ. του Ιδρύματος. Τα αντίγραφα των εργασιών που θα υποβληθούν δεν επιστρέφονται και θα παραμείνουν στις Βιβλιοθήκες του ΜΕ.Κ.Δ.Ε. του Ε.Μ.Π. και του Ιδρύματος.

Οι ενδιαφερόμενοι μπορούν να πληροφορηθούν για τους σκοπούς και τις δραστηριότητες του Ιδρύματος Ανάπτυξης του ΜΕ.Κ.Δ.Ε. του Ε.Μ.Π. και του ΜΕ.Κ.Δ.Ε. του Ε.Μ.Π. στις ιστοσελίδες:

<http://mirc.ntua.gr/> και <http://mirc.ntua.gr/foundation.htm>

Επίσης, στην ιστοσελίδα του Δ.Π.Μ.Σ. του Ε.Μ.Π. «Περιβάλλον και Ανάπτυξη» <http://environ.survey.ntua.gr/>, <http://environ.survey.ntua.gr/dpms/text-for-complete-development.html> μπορούν να βρουν κείμενα για τη θεωρία και την πράξη της Ολοκληρωμένης Ανάπτυξης.

**Πληροφορίες: Αγγελική Γεροντέλη, τηλ. 210 7723944, Έλσα Μιχαηλίδου, τηλ.:210 7723482, Δ.Ρόκος τηλ.: 210-7723448**

**Email: [mirc.dev.foundation@gmail.com](mailto:mirc.dev.foundation@gmail.com), [mirc@central.ntua.gr](mailto:mirc@central.ntua.gr), [ageron@central.ntua.gr](mailto:ageron@central.ntua.gr), [elmich@central.ntua.gr](mailto:elmich@central.ntua.gr)**

**ΠΑΤΗΣΙΩΝ 42, 10682, ΑΘΗΝΑ, ΤΗΛ. 772- 3944, 3448 FAX: 772-3482, 3945**

**EMAIL: [mirc.dev.foundation@gmail.com](mailto:mirc.dev.foundation@gmail.com), [mirc@central.ntua.gr](mailto:mirc@central.ntua.gr) [HTTP://www.ntua.gr/MIRC/](http://www.ntua.gr/MIRC/)**